

# INSCRIPCIÓN ESCOLAR PREGUNTAS FRECUENTES (2021-2022)

¿Qué sucede si necesito prueba de ingresos y no estoy trabajando actualmente?

Puede usar sus W2 del año 2020 como comprobante de ingresos. Puede seleccionar el método DOR y el IRS usará la información de sus impuestos del pasado año.

Solicité el año pasado para CHOICE. ¿Tengo que aplicar todos los años? ¡Sí! Debe presentar una solicitud todos los años y proporcionar un comprobante de domicilio. Si está inscribiendo a un nuevo estudiante, debe proporcionar documentación comprobando ambos, su ingreso y su domicilio.

¿Qué documentos puedo utilizar como comprobante de domicilio?

- Factura We Energies (más reciente)
- Talón de cheque de pago (más reciente)
- 2020 W2 (solo hasta el mes de abril)
- Carta de una agencia federal (fecha de acuerdo a lo pedido en el correo electrónico de confirmación de su aplicación)
- Arrendamiento actual (todas las páginas)
- Factura de cable (debe ser para el servicio de cable, no solo para Internet)

No tengo facturas a mi nombre. ¿Qué puedo traer en su lugar?

Comuníquese con Brenda Rodríguez para completar un formulario de residencia alternativa.

Me mudaré pronto. ¿Debo usar mi dirección actual o nueva en la solicitud?

Utilice la dirección en la que vive cuando complete la solicitud. Si se muda después, comuníquese con SJA para que tengamos la información más actualizada en nuestros archivos y poder enviarle el estado de su aplicación.

¿Cuáles son las fechas de inscripción para el Programa de Elección de los Padres de Wisconsin (WPCP)? 1 de febrero al 15 de abril

¿Cuáles son las fechas de inscripción para el Programa de Elección de los Padres de Milwaukee (MPCP)? 1-22 de febrero, 1-22 de marzo, 1-20 de abril, 1-20 de mayo, 1-21 de junio, 1-20 de julio y 1-20 de agosto, septiembre 1-14, octubre 1-20, noviembre 1-22, diciembre 1 al 7 de enero.

¿Qué es CHOICE?

La Ley del Programa de Becas de Elección de los Padres es un programa de becas que brinda a los niños de familias de bajos ingresos la opción de asistir a la escuela primaria o secundaria privada que elijan los padres.

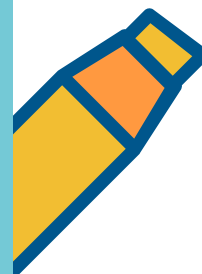
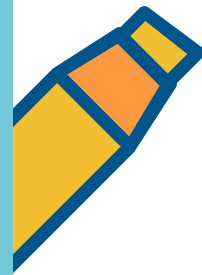

# INSCRIPCIÓN ESCOLAR PREGUNTAS FRECUENTES (2021-2022)

¿Puedo cambiar mi dirección de correo electrónico?

Sí, puedes cambiar tu correo electrónico y contraseña una vez que hayas entrado a su aplicación. Si ya no tiene el correo electrónico o la contraseña de la solicitud del año pasado, tendrá que crear una nueva cuenta. En este caso, no guardará la información de su hijo del año pasado y tendrá que ingresar el nombre, la fecha de nacimiento y el grado de su hijo correctamente o no reconocerá a su hijo como un estudiante que regresa.

¿Puedo hacer cambios en la solicitud de mi hijo?

Puede realizar cambios dentro del período de solicitud en el que se inscribe. Después de que se cierre la solicitud, no podrá realizar cambios. Debe comunicarse con Brenda Rodríguez y ella comunicará los cambios directamente al DPI.

¿Cuándo sé si mi hija es aceptada en SJA?

Recibirá una carta por correo el mes siguiente de su solicitud indicando si su hijo es aceptado o no. Si su hijo es puesto en lista de espera, se le informará el número que hace en la lista. Si se le ofrece un lugar, recibirá una llamada de la escuela pidiéndole que confirme / acepte el lugar. Si no recibe una llamada, comuníquese con Brenda Rodríguez para confirmar el lugar. ¡Por eso es MUY importante que la escuela tenga su dirección y número de teléfono correctos!

¿Por qué la dirección de SJA en la solicitud CHOICE es diferente a 1600 W. Oklahoma Ave.?

La dirección en la solicitud de CHOICE es 3027 S. 16th St. Esta es la dirección de otra entrada de nuestro edificio. Siempre que la solicitud diga "St. Joseph Academy Milwaukee", está eligiendo la escuela correcta. Cuando esté eligiendo la escuela del año anterior (2020-2021), asegúrese de elegir a St. Joseph Academy, NO Homeschool.

¿Con quién me comunico si tengo más preguntas o necesito ayuda?

- Coordinadora de inscripciones Brenda Rodríguez en [brodriguez@sjamilwaukee.org](mailto:brodriguez@sjamilwaukee.org) o 414-645-5337 ext. 267.
- Oficina de recepción al 414-645-5337 o envíe un correo electrónico a [info@sjamilwaukee.org](mailto:info@sjamilwaukee.org).

¿Tienes más información en línea que me pueda ayudar?

¡Absolutamente! Consulte nuestro canal de **YouTube** (St. Joseph Academy - Milwaukee) o visite [www.sjamilwaukee.org/enrollment](http://www.sjamilwaukee.org/enrollment).

